



SUPERAR EIRELI EPP  
Av. Oitocentos, S/N  
Bairro: Terminal Intermodal da Serra  
CEP: 29.161-389  
CNPJ: 13.482.516/0001-61  
BANCO DO BRASIL AG. 0095-7

Quadra 018 – LT M 02 – BOX 03  
Serra - ES  
Fone/Fax: (47)3041-2832  
E-mail: [superarlicita@gmail.com](mailto:superarlicita@gmail.com)  
C/CORRENTE: 121.134-X

## À SECRETARIA DO ESTADO DE MATO GROSSO-SEPLAG/MT

PREGÃO ELETRONICO Nº 006/2024

JULGAMENTO: MENOR PREÇO

Objeto: Registro de preços para futura e eventual aquisição de condicionadores de ar (tipo Cassete), tecnologia inverter, incluindo instalação, para atender as demandas dos Órgãos/Entidades do Poder Executivo do Estado de Mato Grosso nos municípios de Cuiabá e Várzea Grande.

### DADOS DA PROPONENTE:

Nome: SUPERAR LTDA

CNPJ nº: 13.482.516/0001-61

Insc. Estadual: 084161680

Insc. Municipal: 8554274

Endereço: AV. OITOCENTOS, S/N, QUADRA 018, LOTE M02, BOX 03, TERMINAL INTERMODAL DA SERRA

CEP: 29161-389

Cidade: SERRA

UF: ES

Fone: 47-3041-2832

E-mail: [superarlicita@gmail.com](mailto:superarlicita@gmail.com)

### DADOS BANCÁRIOS:

BANCO DO BRASIL / 0095-7 / 121.134-X

### DADOS PARA ASSINATURA DO CONTRATO:

SRA. JOSIANE BAGATOLI, NASCIDA EM 22/06/1988, EMPRESÁRIA, SOLTEIRA, DOMICILIADA E RESIDENTE Rua DR. BLUMENAU, Nº6600, Bairro: ENCANO BAIXO, INDAIAL/SC - CEP: 89086-520, INSCRITA NO CPF SOB O Nº 053.623.299-79, RG 4.606.28, E-MAIL PESSOAL E INSTITUCIONAL [superarlicita@gmail.com](mailto:superarlicita@gmail.com). TELEFONE (47) 3041-3006.

## PROPOSTA DE PREÇOS

ITEM:	DESCRIÇÃO:	QTDE:	VLR UNITÁRIO:	VLR TOTAL:
003	CONDICIONADOR DE AR TIPO CASSETE, TECNOLOGIA INVERTER, CAPACIDADE DE REFRIGERAÇÃO DE 32.000 A 36.000 BTUS, TENSÃO NOMINAL DE 220V, CICLO FRIO OU QUENTE/FRIO, SERPENTINA DE COBRE, CLASSIFICAÇÃO ENERGÉTICA INMETRO "A", CONTROLE REMOTO (INCLUSO PILHAS). INCLUINDO INSTALAÇÃO. UNIDADE.  MARCA: PHILCO MODELO: PAC36000ICFM5	66	R\$ 10.480,00 DEZ MIL, QUATROCENTOS E OITENTA REAIS	R\$ 691.680,00 SEISCENTOS E NOVENTA E UM MIL, SEISCENTOS E OITENTA REAIS

Valor Total da Proposta é de: R\$ 691.680,00

SEISCENTOS E NOVENTA E UM MIL, SEISCENTOS E OITENTA REAIS

VALIDADE DA PROPOSTA 60 DIAS

PRAZO DE ENTREGA: 30 DIAS

LOCAL DE ENTREGA: CONFORME EDITAL

PRAZO DE PAGAMENTO: 30 DIAS

PRAZO DE GARANTIA: 12 MESES

PRAZO DE INSTALAÇÃO: 30 DIAS

PRAZO DE VIGÊNCIA: 12 MESES

Serra/es, 12 de março de 2024

JOSIANE  
BAGATOLI:05362329979

Assinado de forma digital por JOSIANE  
BAGATOLI:05362329979  
Dados: 2024.03.12 12:22:56 -03'00'

**SUPERAR LTDA**

**CNPJ: 13.482.516/0001-61**

JOSIANE BAGATOLI

REPRESENTANTE

RG Nº 4.606.278

CPF nº 053.623.299-79



### AR COND PHILCO PAC36000ICFM5 220V MONOFÁSICO



#### Ar-Condicionado Philco PAC36000ICFM5 Monofásico Ciclo Frio

#### PRINCIPAIS CARACTERÍSTICAS COMERCIAIS

ECO INVERTER	CLASSIFICAÇÃO ENERGÉTICA A	SERPENTINA 100% EM COBRE
APELO	BENEFÍCIO	
Classificação energética A	Muito Mais Econômico. Conforme nova metodologia de classificação IDRS do Inmetro. IDRS (Índice de Desempenho de resfriamento Sazonal): reflete o melhor desempenho do equipamento conforme as variações climáticas que ocorrem ao longo de todo o ano.	
Serpentina em cobre	Maior resistência à corrosão.	
Defletor de AR Horizontal	Ângulo de abertura do defletor de ar horizontal 22% maior em relação ao modelo on/off.	
Gás R-410A	Ecologicamente correto não inflamável, e menos nocivo à camada de ozônio.	
Filtro	Lavável e de fácil troca.	
Proteção anticorrosiva	Aletas com resistência à corrosão e à proliferação de bactérias.	
Função dormir	Ajusta automaticamente a melhor condição para o ambiente durante a noite.	
Função timer	Permite programar um tempo pré-determinado para ligar ou desligar a unidade.	
Função ECO	Obtém mais economia de energia. Elevando um pouco mais a temperatura ambiente.	
Função oscilar	Melhor distribuição do ar no ambiente.	
Função turbo	Climatização do ambiente em menos tempo.	
Controle de Ventilação	Baixo, Médio, Alto e Automático.	

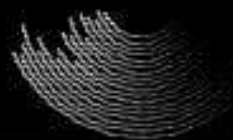

### CARACTERÍSTICAS TÉCNICAS

- Ciclo de ar Frio.
- Capacidade de refrigeração 36000 BTU/h.
- IDRS Classe "A" em eficiência energética
- Gás Ecológico R-410A.
- Display com efeito invisível
- Botão de emergência
- Auto Restart
- Controle de ventilação (Alto, Baixo, Médio e Automático).
- Controle remoto com display de cristal líquido
- Vazão de ar 1900 m<sup>3</sup>/h
- Funções: Dormir, Oscilar, Timer, Turbo, Silêncio, Display, ECO.
- Modos de operação: Refrigerar, Desumidificar, Ventilar e Automático
- Tubulação de ligação: 3/8" descarga e 3/4" Sucção.
- Nível de ruído: 53 dB(A) interna e 62 dB(A) externa.
- Possui filtro de ar antibacteriano, antifúngico.
- Fácil limpeza do painel e filtro
- Disponível na tensão 220V / 60Hz.
- Garantia de 01 ano
- Recomendado para áreas de 45 a 60 m<sup>2</sup>.
- Condensador e Evaporador em cobre.

### LEGENDA TÉCNICA:

**Gás Ecológico R-410A:** Não inflamável e menos nocivo à camada de ozônio.

**Display com efeito invisível:** Display em LED que acende por trás do painel frontal da evaporadora.

**Botão de emergência:** O produto pode ser iniciado manualmente, sem a necessidade do controle remoto.

**Auto Restart:** Após Queda de Energia o aparelho memoriza as configurações e automaticamente retorna a elas após a energia ser restaurada.

**Função Dormir:** Deixa a temperatura do ambiente mais confortável durante a noite.

**Função Oscilar:** Funcionamento automático das aletas proporcionando melhor distribuição do ar ao ambiente.

**Função Silêncio:** O aparelho se ajusta automaticamente para manter o seu funcionamento mais silencioso.

**Função Display:** O usuário pode a qualquer momento desligar o display da unidade interna assim dando maior praticidade ao usuário além de uma forma de economia de energia.

**Função Timer:** Pode ser programado um tempo pré-determinado para ligar ou desligar a unidade.

**Função Turbo:** O aparelho é operado na máxima capacidade para se obter rapidamente a temperatura escolhida.

**Função ECO:** A temperatura irá subir 2°C tendo como base a temperatura setada, esta função reduz o consumo de energia.

**Modo de operação Automático:** Se ajusta automaticamente no modo de operação e controle de velocidade baseado na temperatura ajustada pelo usuário.

**Anti-Mofo:** Limpeza automática da evaporadora para evitar acúmulo de gelo / Água evitando a proliferação de odores.

### INFORMAÇÕES COMPLEMENTARES

Acessórios	Manual, Certificado de Garantia (anexo ao manual), tubo para o dreno e Controle Remoto
Cor produto	Unidade Interna Branca e Unidade Externa Cinza
Material / composição	Unidade Interna: painel frontal plástico e base de montagem metálica. Unidade Externa: Em metal.
Capacidade total e útil	36000 Btu/h
Tamanho do cordão	Não possui
Tomada (A)	Não possui
Pinos (2 ou 3)	Não possui



Garantia:			Número de Desenho:		xxxx-09-00				
Dados Energéticos			Informações Logísticas				Informações Fiscais		
Tensão (V)	Potência (W)	Consumo (kWh/ano)	Código Comercial	Código de Barras		IPI (%)	Isento		
				Cx. Unitária (EAN-13)	Cx. Master (DUN-14)	I.I.(%)	Não aplicável		
						ICMS (%)	Nacional		
						Origem NF	Classificação (NCM)	Ex tarifário	
220V	3550	1584	096662135 - Interna	7891356099557		Manaus	8415.10.11		
			096662136 - Externa	7891356099564		Manaus	8415.10.11		
			096662138 - Conjunto	7891356099588		Manaus	8415.10.11		
Embalagem	Peso* (Kg)	Dimensões* (mm)			Volume* (m³)	Qtd e	Descrição do Produto NF		
		Alt.	Larg.	Prof.					
Aparelho interna	28	300	840	840	0,2116	1	<b>AR COND PAC36000ICFMS 220V MONOFÁSICO</b>		
Aparelho externa	54	860	740	740	0,4709	1			
Painel	6	45	950	950	0,0406	1			
Cx. Unitária Int.	33	355	925	925	0,3037	1			5
Cx. Unitária ext.	64	865	769	769	0,5115	1			3
Cx. Painel	9	90	1035	1035	0,0964	1			20

\* Os pesos e as dimensões das caixas têm uma tolerância de ± 3%.